

# 組織図

(順不同)

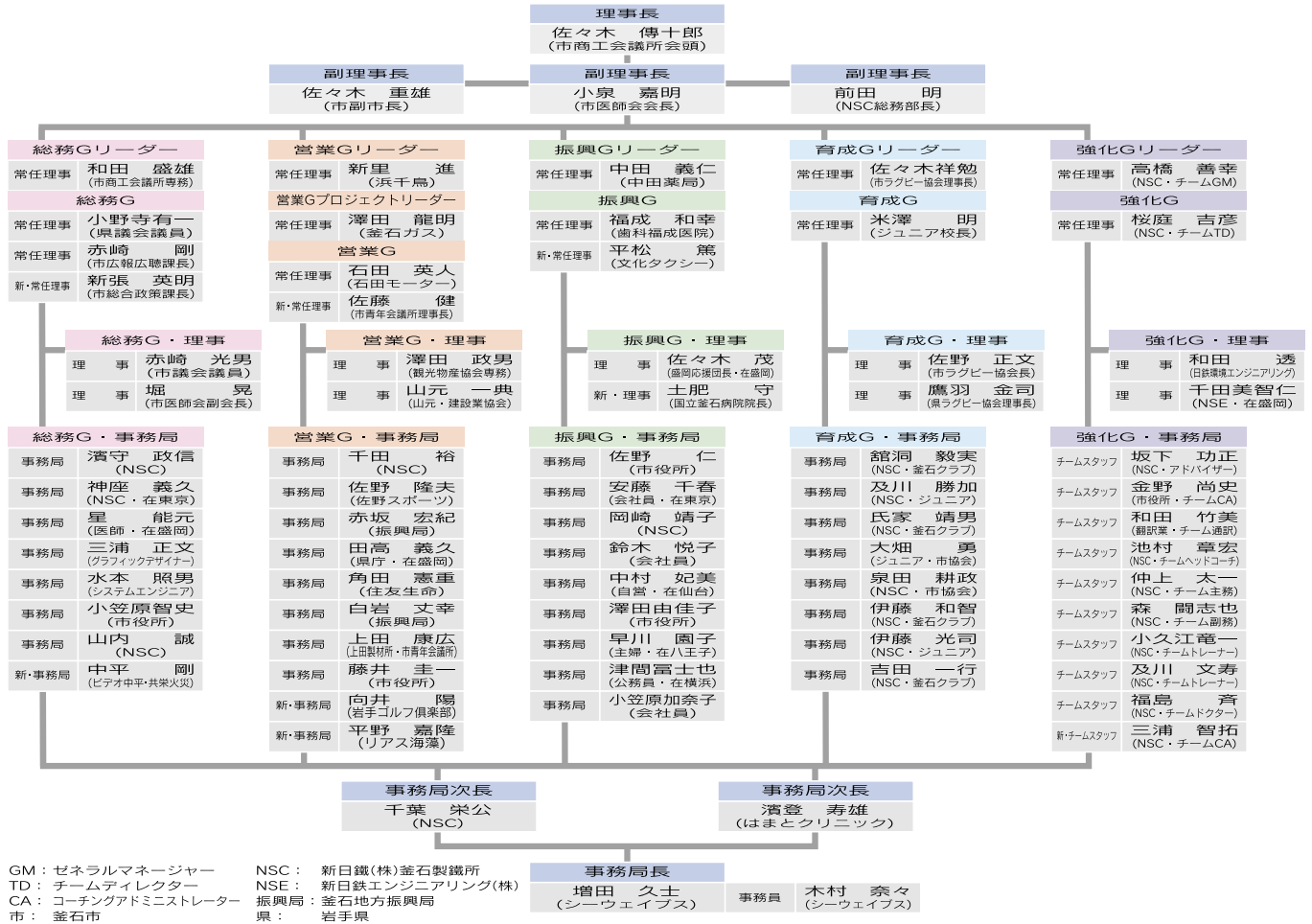

## 財務諸表

会計期間 平成21年4月1日～平成22年3月31日

### 【収入の部】

(単位:円)

項目	H21年度予算	H20年度決算	比較増減	付記
前年度繰越金	3,265,091	4,880,378	-1,615,287	
(1) 会費	900,000	837,000	63,000	
(2) サポーター会費	23,500,000	22,381,330	1,118,670	
① 個人	8,000,000	7,391,330	608,670	
② 法人	15,500,000	14,990,000	510,000	
(3) スポンサー料	42,000,000	38,298,386	3,701,614	ALSOK岩手(株)新規
(4) 協会補助金	500,000	283,300	216,700	
(5) その他	6,100,000	6,158,255	-58,255	グッズ収支、寄附金、入場券収入等
小計	73,000,000	67,958,271	5,041,729	
合計	76,265,091	72,838,649	3,426,442	

### 【支出の部】

(単位:円)

項目	H21年度予算	H20年度決算	比較増減	付記
(1) チーム活動費	53,008,000	41,930,637	11,077,363	
・大会遠征、強化費	19,607,000	18,939,710	667,290	試合遠征、合宿、コーチ、リクルート
・用具費等	5,631,000	4,215,304	1,415,696	ユニフォーム、トレーニング資材
・治療費、交通・輸送費等	4,770,000	4,431,046	338,954	治療資材、選手補助費
・契約選手費	8,500,000	8,043,842	456,158	渡航費、住居費等
・契約選手人件費	14,000,000	6,133,496	7,866,504	クラブ雇用選手給与
・その他	500,000	167,239	332,761	維持費
(2) 事務局費	16,344,000	21,124,644	-4,780,644	
・機関誌発行等	630,000	2,095,728	-1,465,728	出版費(集約化によるコスト減)
・郵便通信費	1,300,000	2,110,040	-810,040	通信費、郵送費
・事務人件費	8,854,000	8,607,243	246,757	給与、社会保険料
・事務謝礼費	800,000	859,515	-59,515	スタイベンド料
・旅費交通費	300,000	465,443	-165,443	CS事業費、渉外費
・事務用品他	2,360,000	2,881,843	-521,843	事務用品費、機器リース代、印刷代
・その他	2,100,000	4,104,832	-2,004,832	大会費、維持管理費、会議費
(3) サポーター募集、応援費	2,850,000	3,720,650	-870,650	入場券購入費、HP改築費、会員特典制作費、会費手数料
(4) 普及・振興費	400,000	325,710	74,290	ジュニア費
(5) 環境充実費	2,200,000	2,471,917	-271,917	室内練習場人工芝設置費
(5) 予備費	500,000	0	500,000	
小計	75,302,000	69,573,558	5,728,442	
繰越金	963,091	3,265,091	-2,302,000	
合計	76,265,091	72,838,649	3,426,442	

## 釜石シーウェイブスRFC 2009アニュアルレポート

釜石シーウェイブスRFC事務局

発行日: 2009.8.15  
発行: 釜石シーウェイブスRFC  
発行責任者: 理事長 佐々木傅十郎

〒026-0031 岩手県釜石市鈴子町22-1 釜石物産センター(シープラザ釜石)2F  
TEL: 0193-22-1173 FAX: 0193-22-1183 e-mail: seawaves1173@h4.dion.ne.jp  
URL: http://www.kamaishi-seawaves.com/